

Handledning för vårdnadshavare

Skicka meddelande till avdelning i TE-appen

I TE-appen kan du skicka ett meddelande till avdelningen som ditt barn går på.

Efter inloggning, välj barn och klicka sedan på alternativet *Meddelanden*.

På sidan Meddelanden ser du alla skickade meddelanden. Klicka på Plus-symbolen längst ner till höger för att skapa ett nytt meddelande.

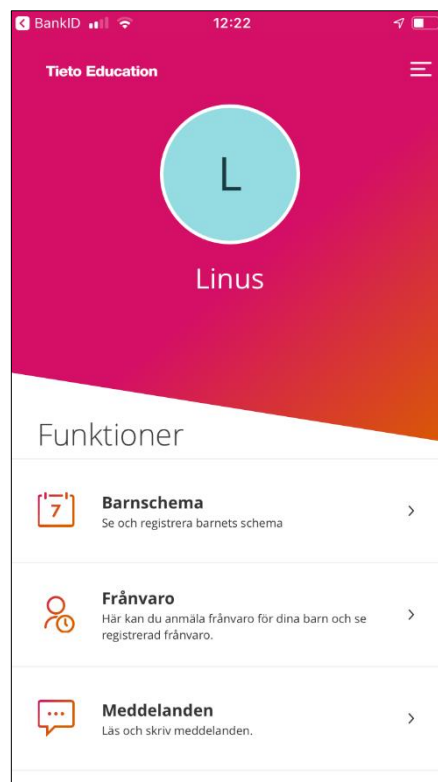
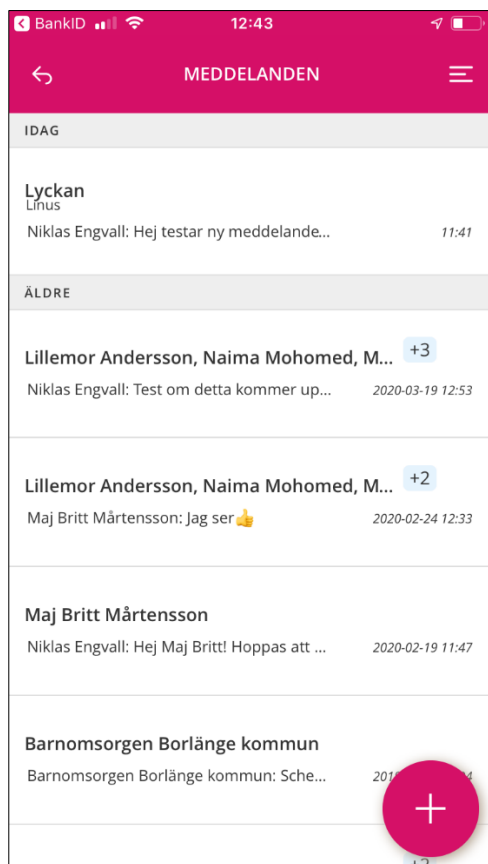

Välj det barn och avdelning under *Informationsmeddelande* som du vill skicka till. Bekräfta valet av barn och avdelning genom att klicka på den runda knappen nere till höger.

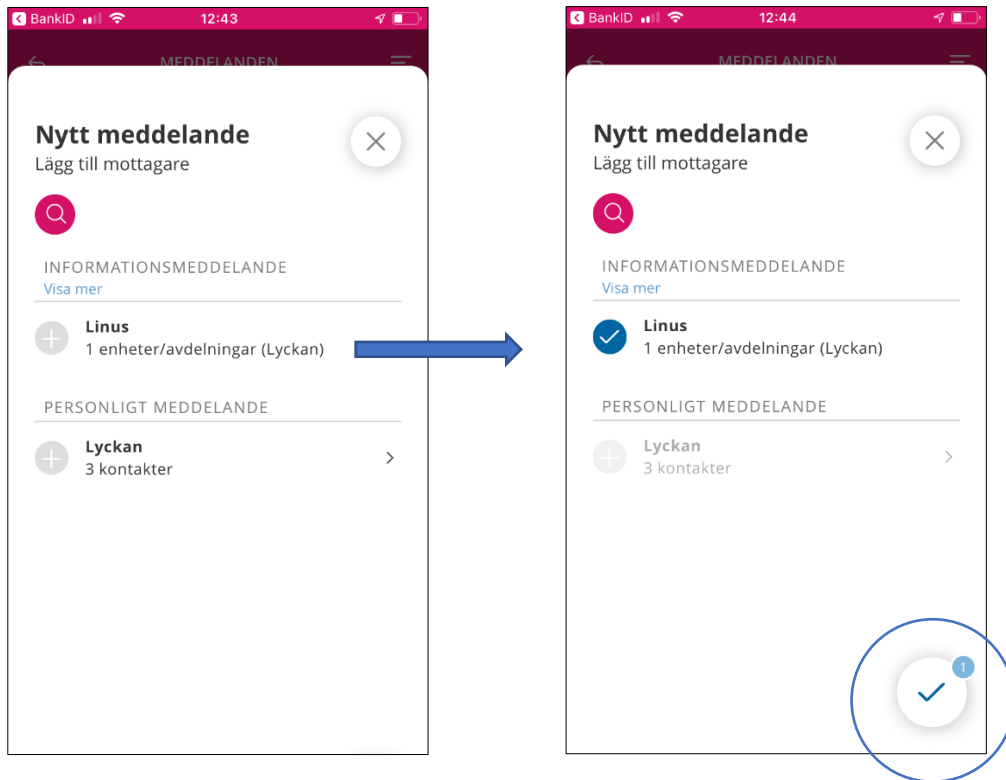

Skriv ditt meddelande och klicka sedan på *Skicka*, pilen nere till höger.

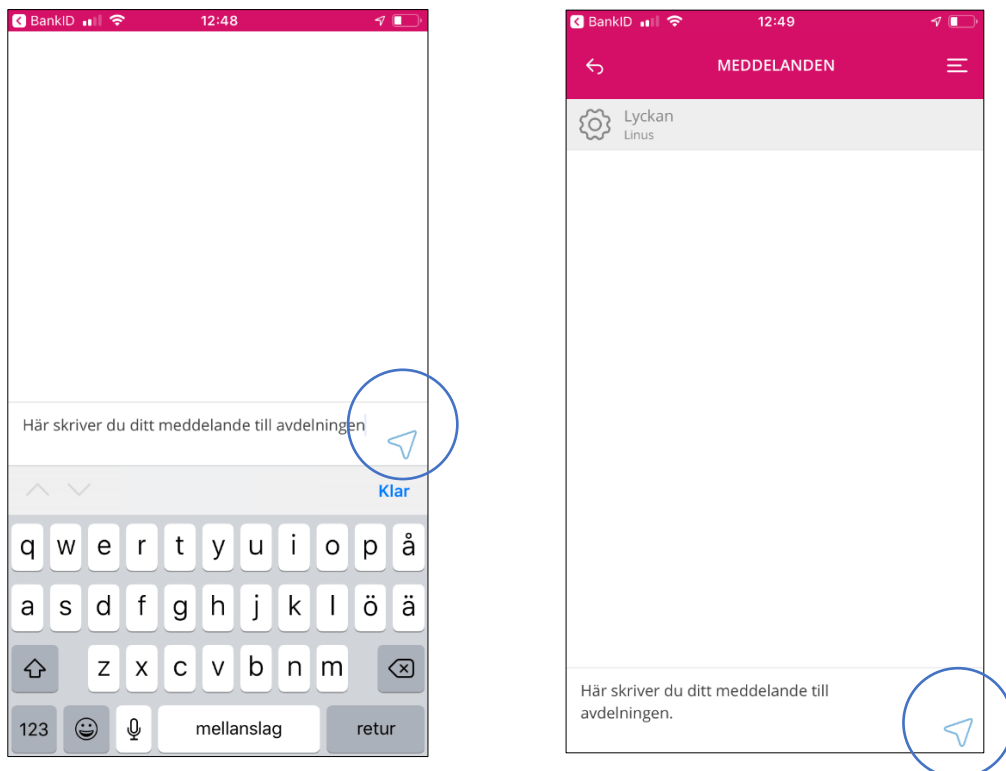

När meddelandet är skickat visas vyn som den vänstra bilden visar.

Nu kan du klicka på Bakåt-pilen uppe till vänster i det rosa fältet för att komma tillbaka till översikten över alla meddelanden, som den högra bilden visar.

